

J-ばいぶる 3rd (JB3)のインストールの手順

日本コンピュータ聖書研究会代表 能城一郎 6-6-2005.

- この文書に関するサポートは、noshiro@liby.ocn.ne.jpで行っています。
- メールをお書きになるときは、以下のセンテンス番号(~)をご利用下さい。

J-ばいぶる 1st (以下、JB1) CD-ROM 内の JB3_101 フォルダの Setup.exe からインストールを始めます。以下の画面が表示されます。



「インストールを続行」をクリックすると、以下の画面が表示されます。



「OK」をクリックして下さい。

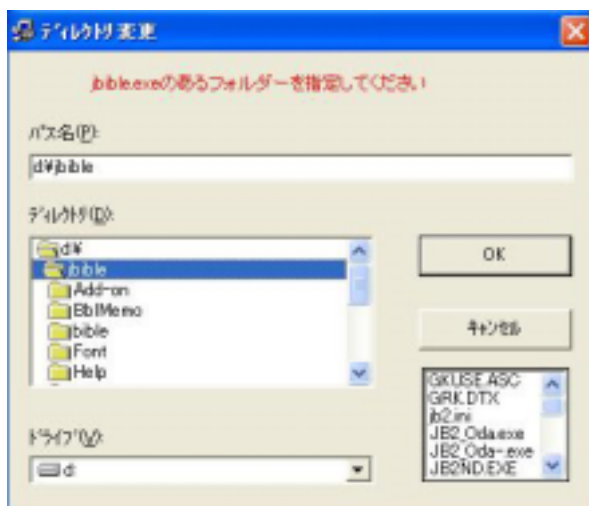

私の場合、JB1 がインストールされているのは、D ドライブの Jbible フォルダですので上の画像の様に指定します。ここで「OK」をクリックすると、次の画面が表示されます。



上の画面が表示されたら、PC アイコンをクリックします。

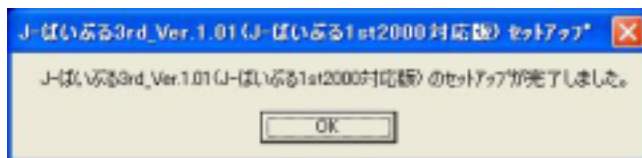

最後に上の画面が表示されセットアップが終了します。ここで、「OK」ボタンをクリックしてインストールの最初手順が終了します。

次に、「スタート」「すべてのプログラム」から、JB3 を起動します。



すると、以下の画面が表示されます。

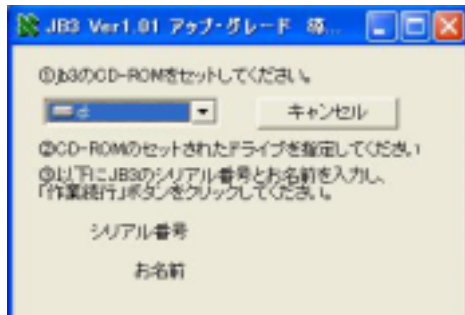

ここで、JB3 の CD-ROM を PC に挿入して下さい。

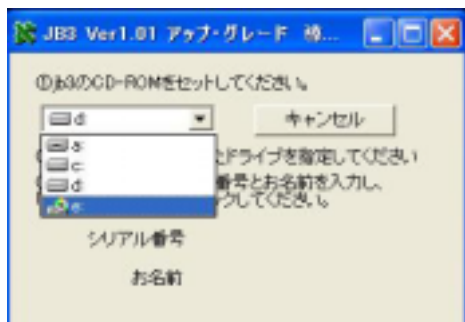

私の PC の CD-ROM ドライブは、E ですので、ここで E を指定します。

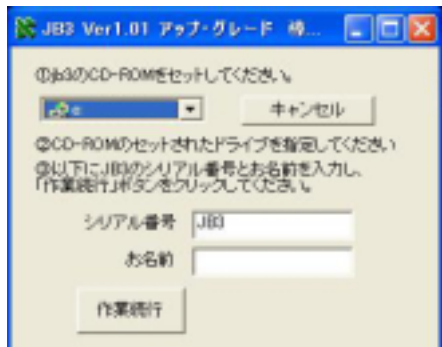

ここで、シリアル番号と名前を入力すると以下の画面へと移行します。

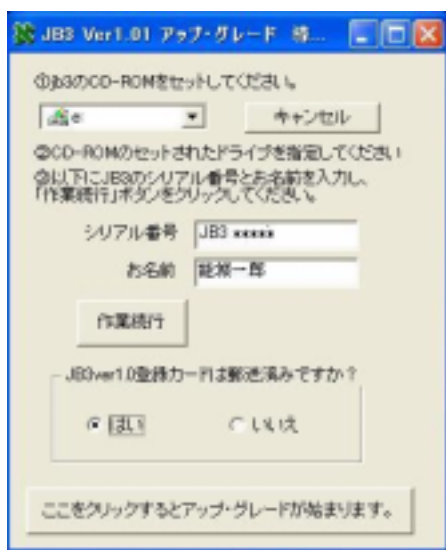

注: シリアル番号は、ご自分のものを入力してください。

ここで、「ここをクリックするとアップ・グレードが始まります。」をクリックします。すると以下の画面が登場します。

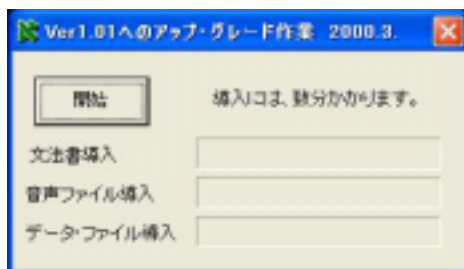

ここで、「開始」をクリックします。以下の画面が表示されれば、JB3のアップ・グレードのインストールは完了します。

